

# Gemeente KAMPENHOUT 4e Afd

Voorheen Berg

Sectie D deel van nr. 108/A.

## OPMETINGSPLAN

van een perceel bouwgrond gelegen te Kampenhout,  
langsheen de Kerkhoflaan.

Oppervlakte volgens meting : 9a 57ca  
NEGEN AREN ZEVENENVIJFTIG CENTIAREN



### Kerkhoflaan

as van de baan

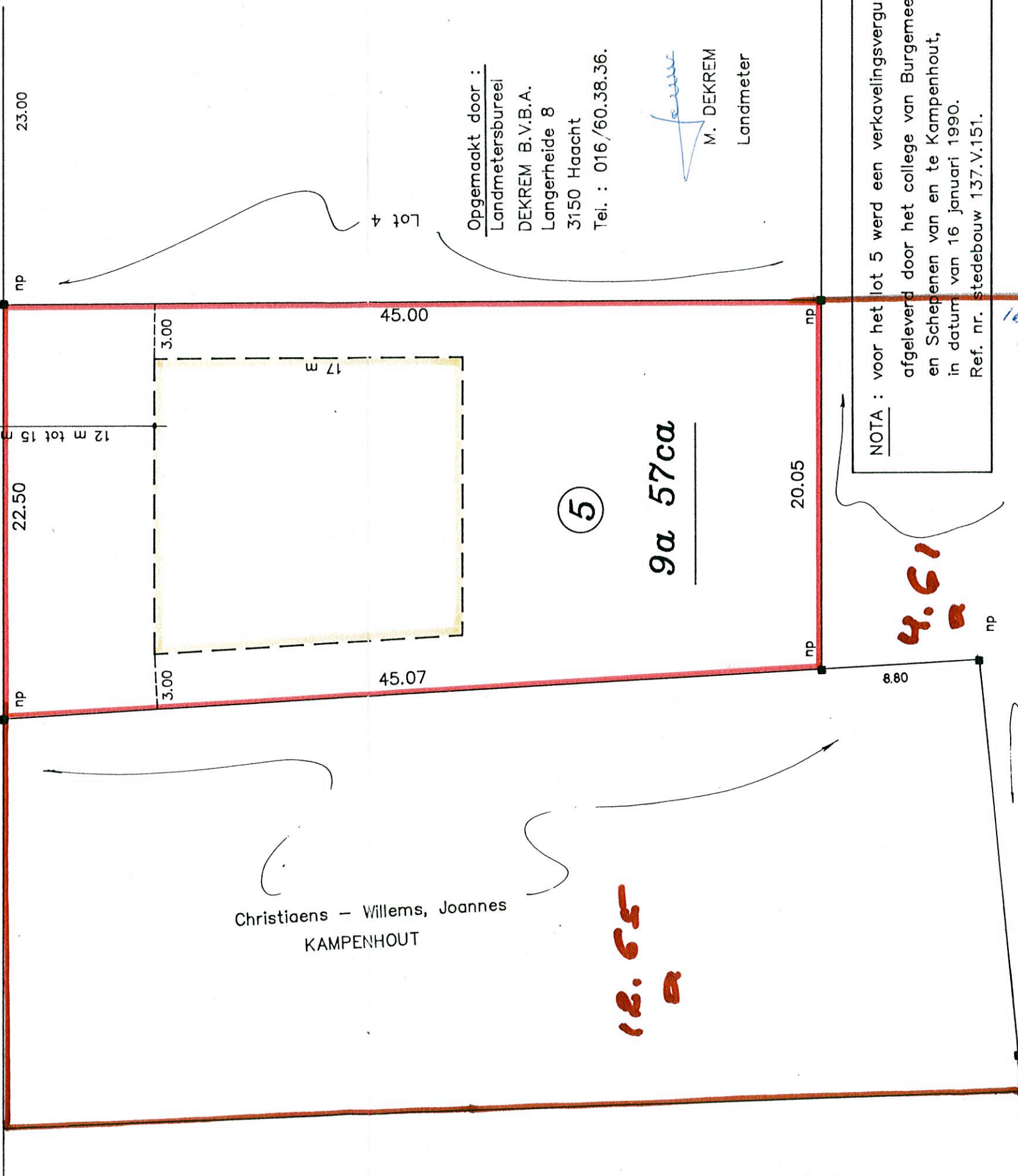

Christiaens - Willems, Joannes  
KAMPENHOUT

Opgemaakt door :  
Landmetersbureau  
DEKREM B.V.B.A.  
Langerheide 8  
3150 Haacht  
Tel. : 016/60.38.36.

M. DEKREM  
Landmeter

NOTA : voor het lot 5 werd een verkavelingsvergunning  
afgeleverd door het college van Burgemeester  
en Schepenen van en te Kampenhout,  
in datum van 16 januari 1990.  
Ref. nr. stedebouw 137.V.151.

4.61

16.35 m

- bp
- bp bestaande paal
- np nieuwe paal

Verstraeten - Van Halle, Georges  
KAMPENHOUT

Haacht, 16 april 1991.

schaal : 1/250

SE'04  
58'14