

**REZ-DE-CHAUSSEE**

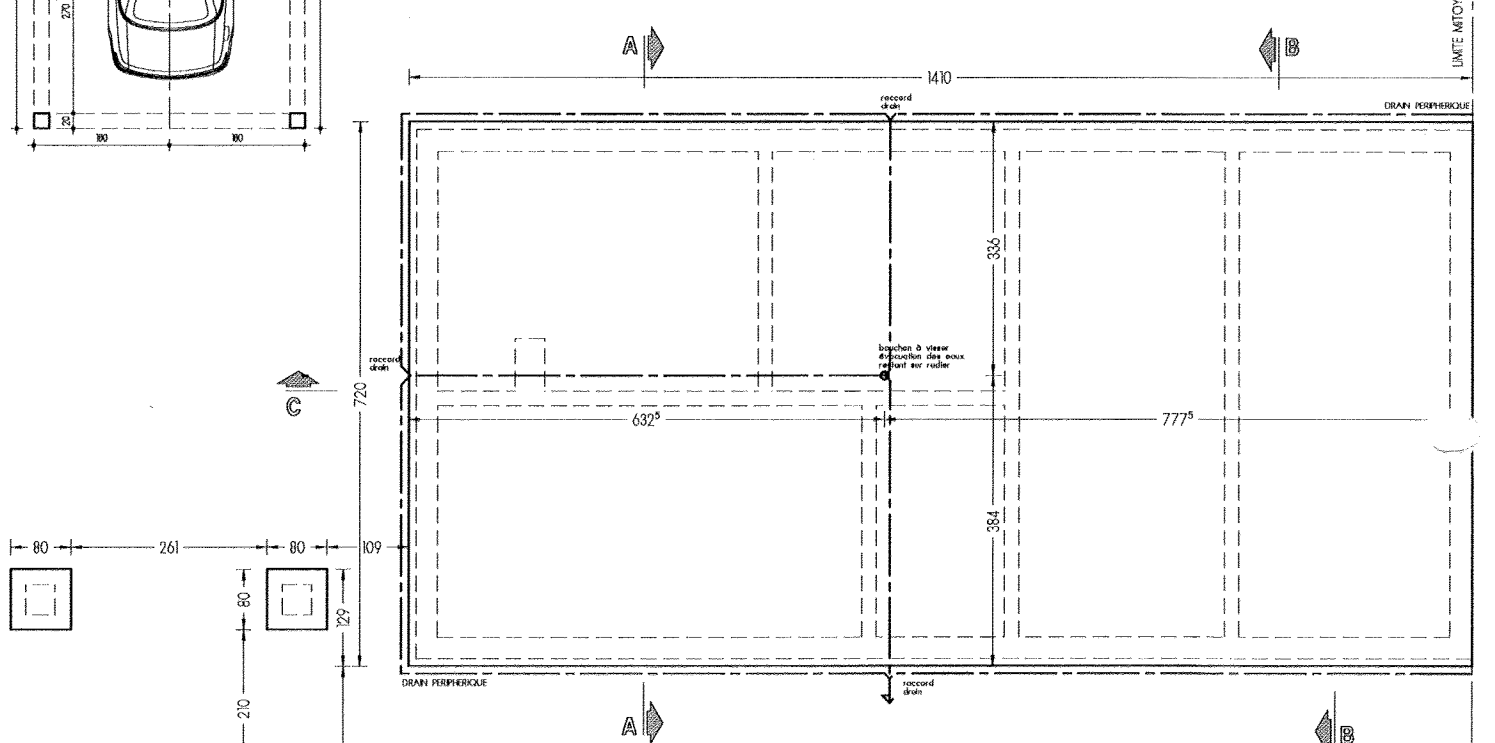

**SOUS-SOL : Fondations**

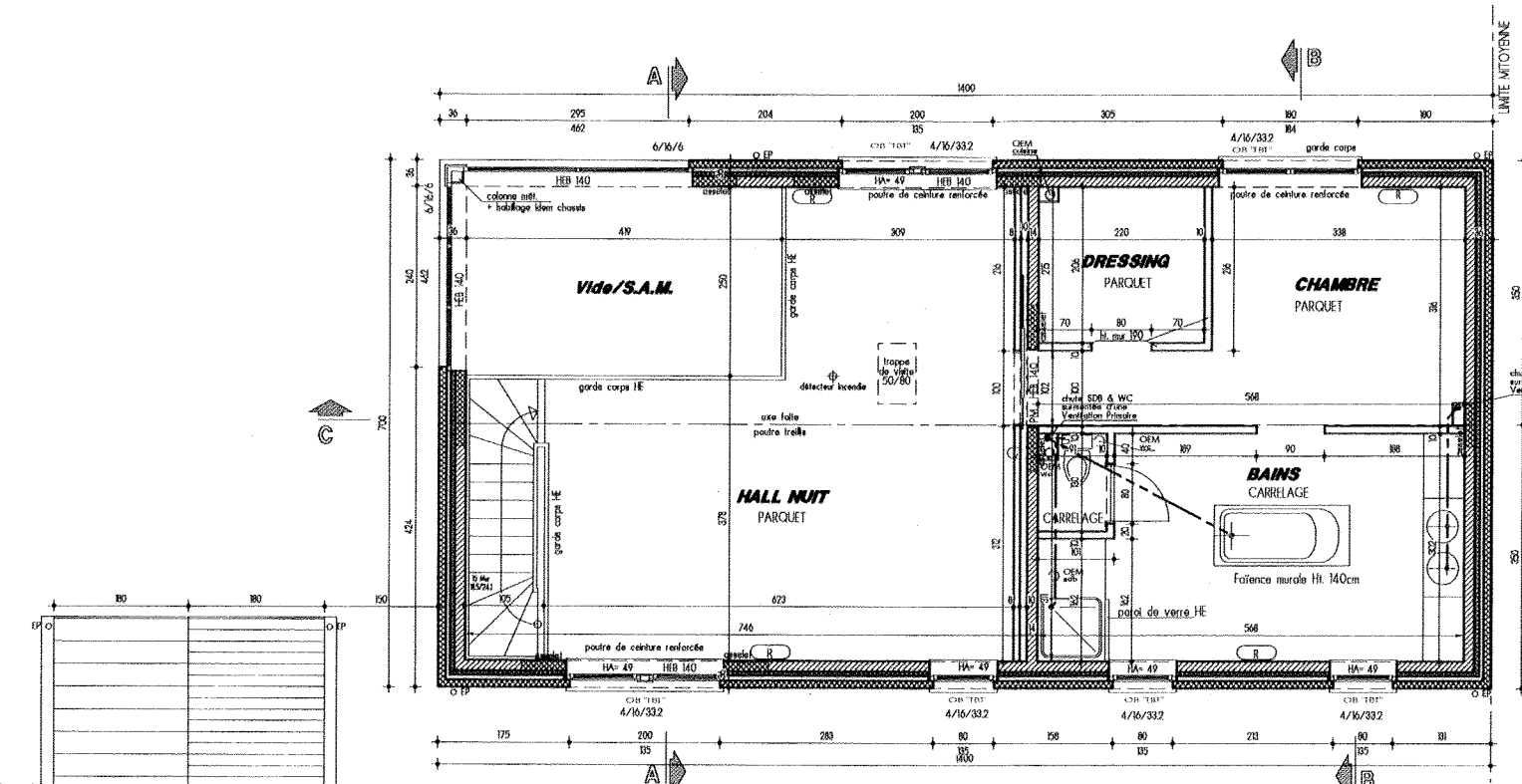

**ETAGE**

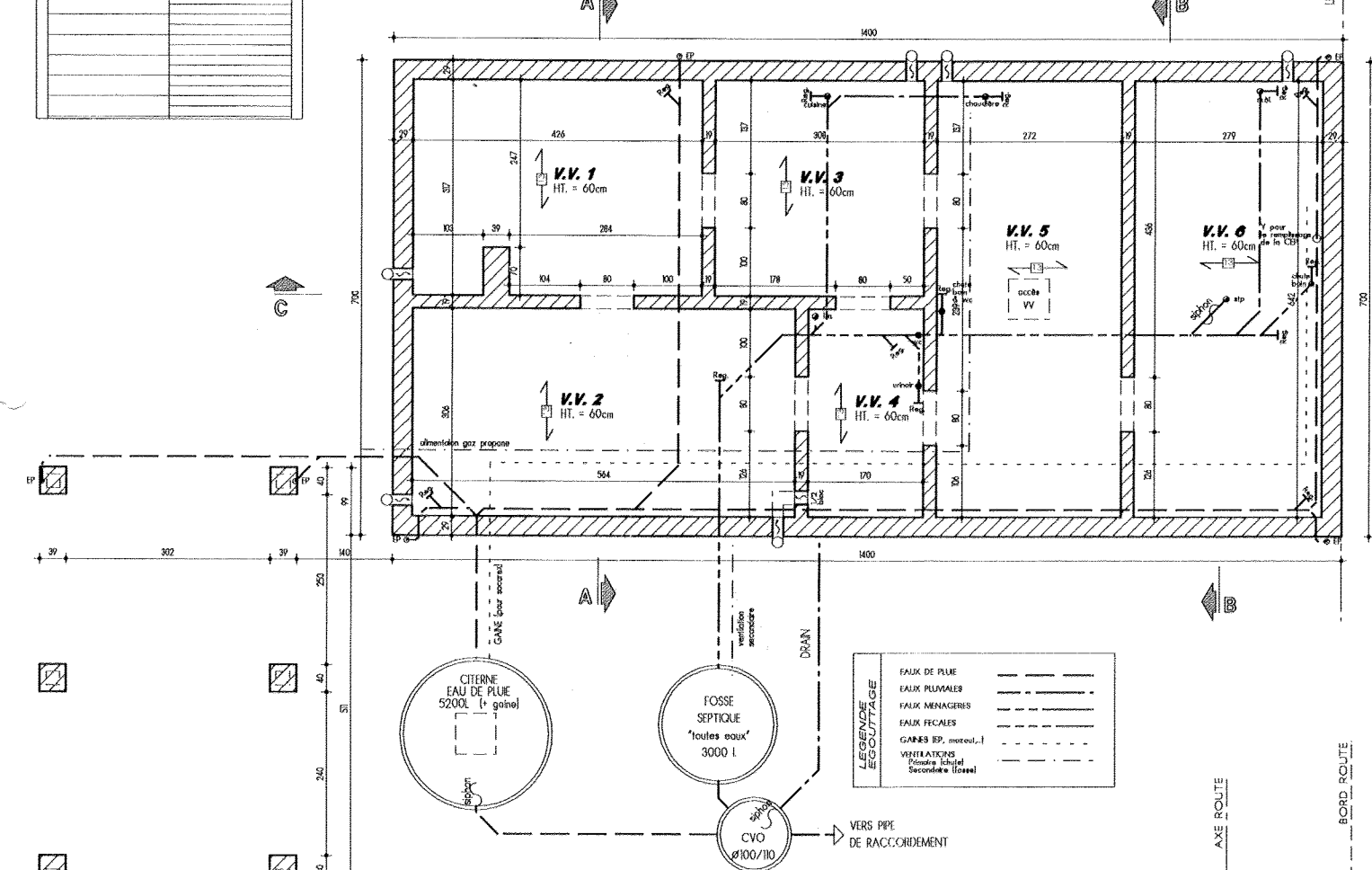

**SOUS-SOL : Egouttage**

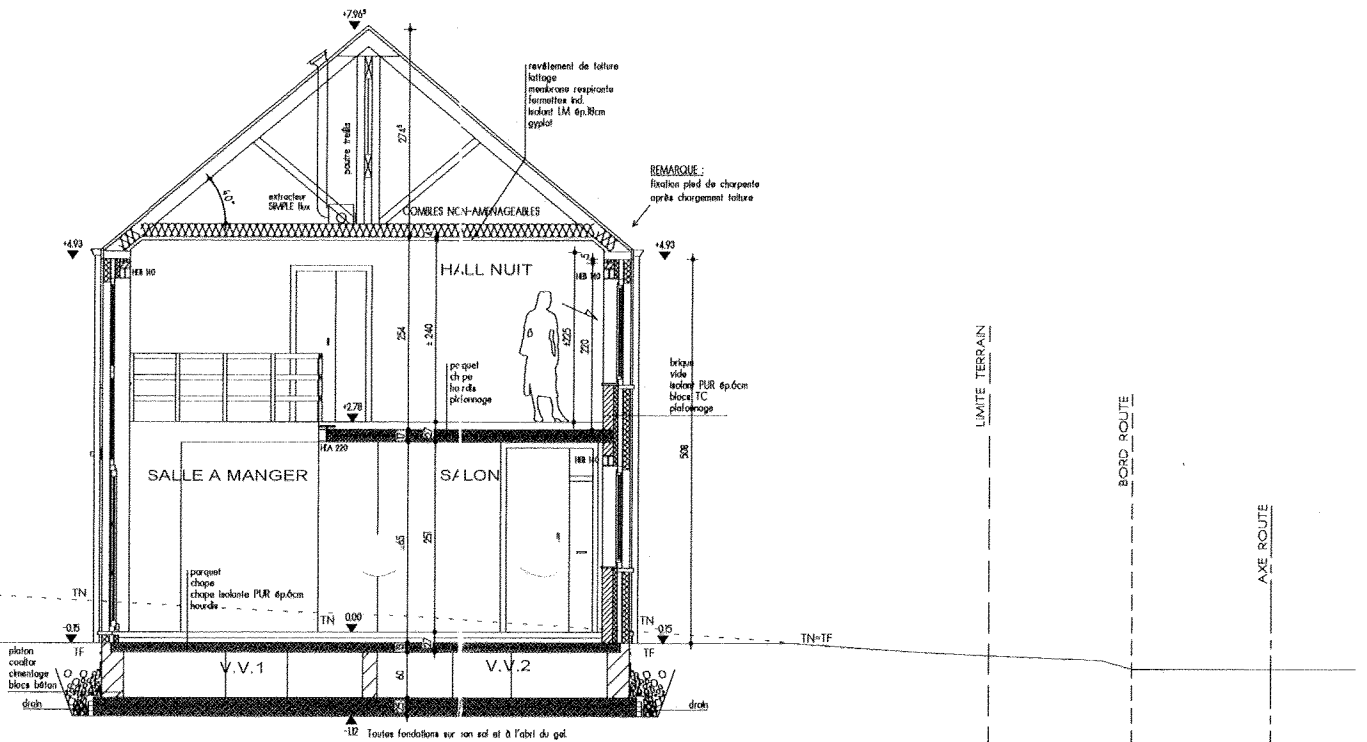

**COUPE AA**

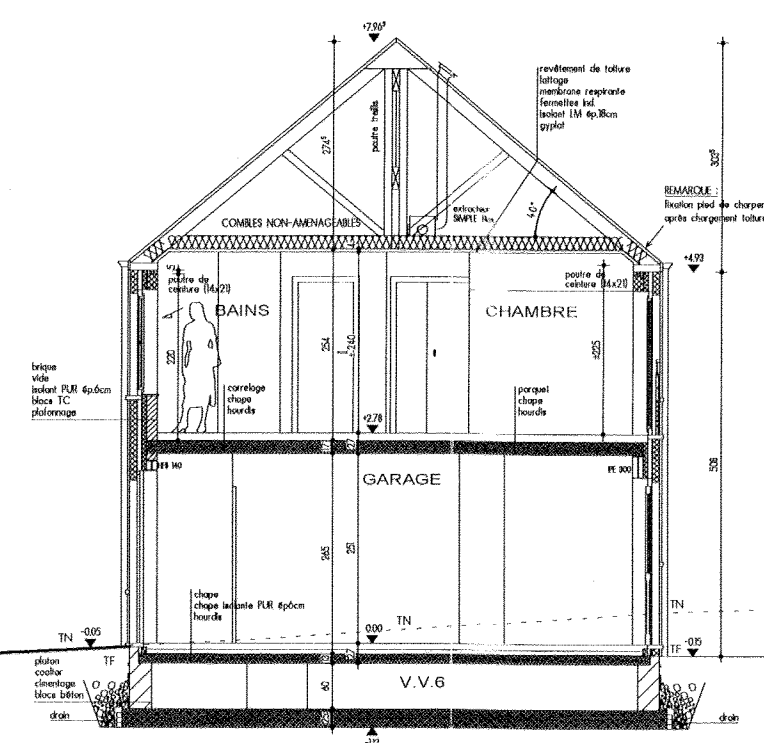

**COUPE BB**

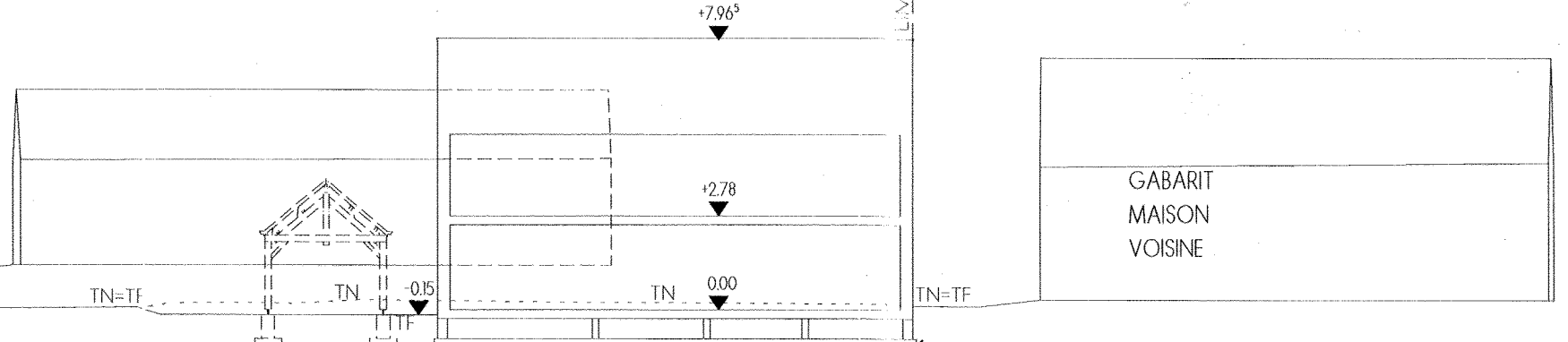

**Profil 2-2**

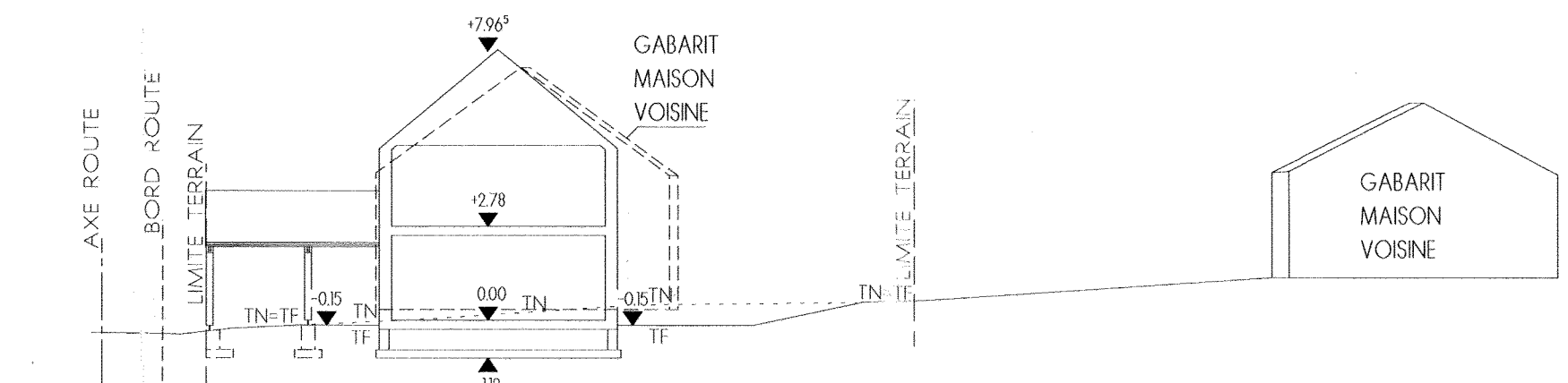

**Profil 1-1**

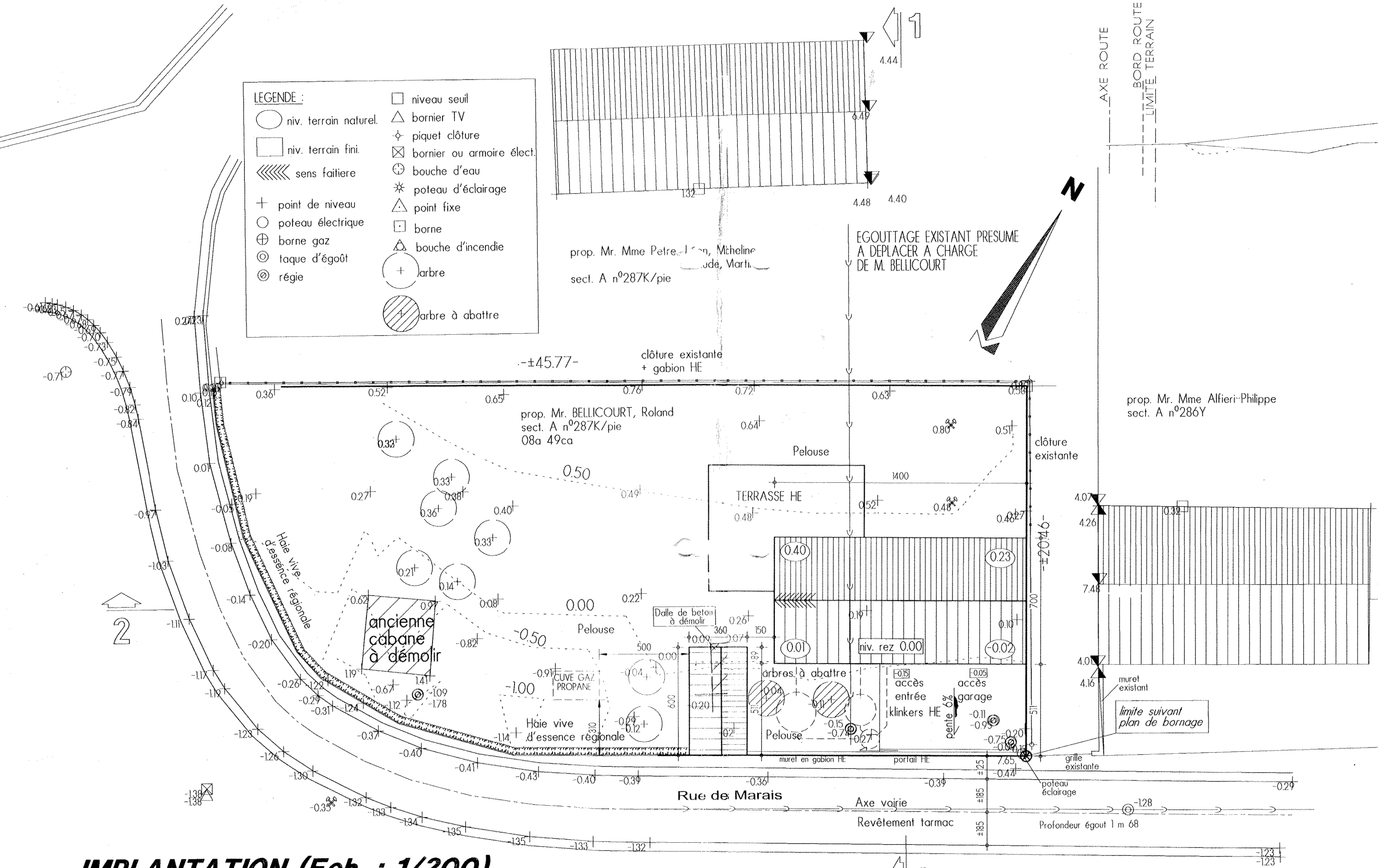

**IMPLANTATION (Ech. : 1/200)**

Matériaux			
Maçonnerie	Briques TC DESIMPEL "Fleur de pommier" format 21/10/6,5, ton saumon foncé	Couverture	Tuiles béton, ton noir
Soubassement	idem parement	Chéneaux et T.D.	en zinc moulurés, Ø80
Linteaux	1 brique sur chant	Chassis	PVC structuré 1 face, ton brun foncé
Seuls	en petit granit	Porte garage	sectionnelle, ton idem chassis

La cotation des plans correspond aux dimensions entre surfaces brutes et ne prend pas en compte les épaisseurs des revêtements tels que enduits muraux, plafonnages, faïences, carrelages, et les surépaisseurs des chapes nécessaires. Ce plan est établi conformément au cahier des charges approuvé par la s.a. Thomas et Piron. Toute option éventuelle y figurant ne fait partie de l'entreprise que si elle est reprise explicitement au contrat d'entreprise. La société d'architecture conserve en toute hypothèse ses droits d'auteur et notamment l'entière propriété artistique de ses études et plans avec l'exclusivité des droits de reproduction de ceux-ci et de l'œuvre exécutée et ce sous toutes les formes et de quelque manière que ce soit. "H.E." = Hors-Entreprises = non compris dans le devis T&P.

**Travaux CONSTRUCTION D'UNE MAISON UNIFAMILIALE + démolition d'un volume**

Situation			
Province	BRABANT WALLON	Division	4ème
Commune	1360 Ithorembais-Les-Béguines Perwez		
Rue	des Marais		
Cadastré	Section A n°287K/pie		

Acqureur			
M.	BELLECOURT Roland	signature	
Rue	Schimpsstraat, 16A		
Commune	1560 Hoeilaart		
Téléphone	02/657.33.88 ou 0475/83.33.88		

Architecte			
Société Internationale d'Architecture			
Rue de la Première Armée Américaine n° 63			
5100 WEPION			
Téléphone : 081/58.24.13			
représentée par MENTEN J-P et GELDOLF Th.			
		signature	

Promoteur			
THOMAS & PIRON s.a.			
la Besace n° 14			
6852 OUR-PALEISEUL			
Tel : 061/531111			
		signature	

Titre			
● Vues en plan	éch 1/100	dossier n°	3042/CONVELE/RU/GRV
○ Coupes	éch 1/100	code fichier	
○ Façades	éch 1/100	date	24/01/2011
● Implantation	éch 1/200	Plan n°	1/6
● Profils terrain	éch 1/200		

Indice	Nature des modifications	Date	Dess	Indice	Nature des modifications	Date	Dess
A	vérification plans par BAS	31/03/11	BAS	0	plan de travail - métré		
B	vérification plans par l'Architecte Titulaire	11/03/11	GRV	1	suitant "Bon pour Exécution" & remarques du permis de bâtir		
C	dossier demande de bâtir de la commune	07/04/11	GRV		<b>VU POUR ETRE ANNEXE A NOTRE DELIBERATION</b>		
D	modifications suivant demande de la commune	05/05/11	KEM		du ..... 27 et 28		
E	modifications suivant remarques de la commune	17/05/11	KEM				