

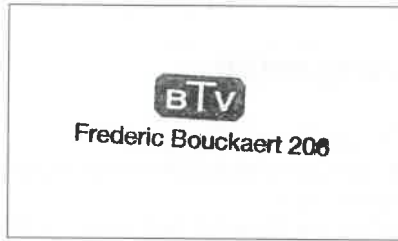

ZETEL ANTWERPEN
Van der Sweepstraat 3 bus 44
2000 Antwerpen
Tel. 03 216 28 90
Fax 03 238 86 65
ZETEL BRUSSEL
Clovislaan 15
1000 Brussel
Tel. 02 230 97 69
Fax 02 230 26 76



O. ref.: _____

U. ref.: _____

VERSLAG NR.: 266111215107

PROCES-VERBAAL OVER HET ONDERZOEK VAN EEN ELEKTRISCHE LAAGSPANNINGSINSTALLATIE

ADRES INSTALLATIE: _____

EIGENAAR: _____

Adres: _____

OPDRACHTGEVER: _____

Adres: _____

INSTALLATEUR: _____

Adres: _____

BTW of IK: _____

EAN: DUB
Ref.: _____ Teller nr. _____
Index: _____

Datum van het onderzoek: 15-12-2011 Aard van het onderzoek: gelijkvormigheidsonderzoek - controlebezoek volgens: (AREI art. 270) (AREI art. 271) (AREI art. 276) (AREI art. 276bis) (ARAB art. 262) (K.B.2.6.2006) (T.R. art. 231) (Voorschr. DNB)

Aard installatie: Nieuwe - Uitbreiding - Wijziging - Voorlopig - Verzwaring - verkoop wooneenheid: Type der lokalen: Woning

Begin werken: Fundering vóór na 1.10.81 - Elektrische installatie vóór na 1.10.81 - 1.1.83 AREI art.86

Aansluiting: Spanning 230V V Bescherming van de aansluiting MAX 40 A

Voedingskabel hoofdbord: 4 X 10 mm² Alg. schakelaar: type BS60A 300mA

Type van de aardelektrode: lus - baren - pennen - horizontale geleider Schema: TT

Aantal borden: 1; Aantal eindstroombanen: 12; RA: 9,50 Ohm; RI tot 1,00 MOhm

Uitwendige invloedsfactoren: _____

BESCHRIJVING:

Zie schema's in bijlage!

UITGEVOERDE CONTROLES: zie verso

VASTGESTELDE INBREUKEN EN/OF NOTAS:

Geen

Table with 2 columns: PROCES-VERBAAL VAN HET GELIJKVORMIGHEIDSONDERZOEK, gezien op, de aangestelde van de stroomverdelers naam, handtekening.

NOTAS: - Geen eindgebruikers aanwezig! - Badkamer en sluisen nog te plaatsen.

PLICHTEN VAN DE EIGENAARS, BEHEERDERS OF HUURDERS: Zie keerzijde.

- BESLUIT 1. De installatie is conform. De ingangsklemmen van de algemene ADS werden verzegeld en de ééndraads- en situatieschema's werden voor gezien getekend. De installatie dient opnieuw gecontroleerd uiterlijk op 15-12-2036 (art. 271 AREI) alsook vóór de ingebruikname van elke belangrijke wijziging of beduidende uitbreiding, uitgevoerd voor deze datum. 2. De installatie is niet conform. 3. De installatie mag in dienst blijven indien zonder vertraging wordt voldaan aan de vastgestelde inbreuken en de gepaste maatregelen getroffen worden opdat de installatie geen gevaar vormt voor personen of goederen. De installatie is niet conform. De installatie dient opnieuw gecontroleerd te worden door (hetzelfde) organisme uiterlijk op _____

DE AGENT-ONDERZOEKER: nr. + naam + handtekening

Handwritten signature of the agent

De directeur,

Het onderzoek gebeurt volgens werkinstructie 10le006 of 10le008 op basis van de hiervoor vermelde voorschriften.
Tijdens het controleonderzoek van huishoudelijke installaties (art.271)

UITGEVOERDE CONTROLES

- de controle van de uitvoering van de elektrische installatie overeenkomstig de schema's
- de controle van de staat (vasthechtingen, beschadiging,...) van het vast geïnstalleerd elektrisch materieel in het bijzonder wat betreft de schakelaars, de stopcontactdozen, de aansluitingen in de verdeelborden,...
- de controle van de beschermingsmaatregelen tegen elektrische schokken bij rechtstreekse en onrechtstreekse aanraking
- de controle van de werking van de differentieelstroominrichtingen via de eigen testinrichting
- de controle van de foutflussen en de juiste aansluiting van de differentieelstroominrichtingen via de opwerking van een foutstroom van minimum 2.5 maal de gevoeligheid van het apparaat
- de controle van de continuïteit van de equipotentiale verbindingen (hoofd- en bijkomende) en van de beschermingsgeleiders van de stopcontactdozen en van de vaste, vast opgestelde of verplaatsbare toestellen met vaste standplaats van de klasse 1
- de visuele controle van vast of vast opgesteld materieel dat gevaar kan opleveren voor personen en goederen
- de visuele controle van verplaatsbaar materieel dat gevaar kan opleveren voor personen en goederen
Behoudens inbreuken, wordt de overeenstemming bevestigd tussen de geïnstalleerde beschermingsinrichtingen tegen overstroom en de doorsneden van de respectievelijke stroombanen die ze beschermen.

PLICHTEN VAN DE EIGENAARS, BEHEERDERS, HUURDERS

- de verplichting het proces-verbaal van het controlebezoek te bewaren in het dossier van de elektrische installatie, samen met de eendraadschema's en de situatieplannen
- de verplichting in het dossier elke wijziging aangebracht aan de elektrische installatie te vermelden
- de verplichting de Federale Overheidsdienst die Energie onder zijn bevoegdheid heeft oormiddelijk in te lichten over elk ongeval aan personen overkomen en rechtstreeks of onrechtstreeks te wijten aan de aanwezigheid van elektriciteit
- de verplichting, wanneer er overtredingen zijn vastgesteld tijdens het controlebezoek, een nieuw controlebezoek te doen verrichten door hetzelfde erkend organisme om na te gaan of na afloop van de termijn van één jaar de overtredingen verdwenen zijn. Indien tijdens dat tweede onderzoek wordt vastgesteld dat er nog overtredingen overblijven, moet het erkend organisme een kopie van het proces-verbaal van het controlebezoek sturen naar de Algemene Directie Energie die belast is met het hoog toezicht op de huishoudelijke elektrische installaties.

Betekenis van de nota's: betreffen gebreken die geen invloed hebben op de besluitvorming, vaststellingen die buiten het kader van onderzoek vallen maar een gevaar inhouden voor de veiligheid, of organisatorische gegevens.

REGIONALE KANTOREN

ZETEL BRUSSEL:

Cloviselaan 15 - 1000 BRUSSEL
Tel. 02 230 97 69 - Fax 02 230 26 76

ZETEL ANTWERPEN:

Van der Sweepstraat 3 bus 44 - 2000 ANTWERPEN
Tel. 03 216 28 90 - Fax 03 236 86 65
E-mail: btv.antwerpen@btvcontrol.be

REGIONALE KANTOREN:

- Sector Limburg:**
3583 PAAL, Sint Janstraat 57 Tel. 011 42 18 34 - Fax 011 45 44 81
E-mail: btv.limburg@btvcontrol.be
- Sector Noord-West-Vlaanderen:**
8840 STADEN, Sint Jansstraat 41 1/1 Tel. 051 70 25 48 - Fax 051 70 54 46
E-mail: btv.nwestvlaanderen@btvcontrol.be
- Sector Oost-Vlaanderen:**
9090 MELLE, Brusselsesteenweg 326 Tel. 09 252 45 45 - Fax 09 252 50 50
E-mail: btv.oostvlaanderen@btvcontrol.be
- Sector Brabant / Arr. Leuven:**
3200 GELRODE (Aarschot), Leuvensesteenweg 383 bus 1
Tel. 016 63 47 45 - Fax 016 63 12 21
E-mail: btv.vlaambrabant@btvcontrol.be
- Sector Zuid-West-Vlaanderen:**
8530 HARELBEKE, Jan Breydelstraat 98
Tel. 056 70 54 05 - Fax 056 70 54 22
E-mail: btv.zwestvlaanderen@btvcontrol.be
- Sector Brussel:**
1190 BRUSSEL, Ruisbroeksesteenweg 75
Tel. 02 230 81 82 - Fax 02 230 80 08
E-mail: btv.brussel@btvcontrol.be

BUREAUX REGIONAUX

SIEGE BRUXELLES:

Blvd Clovis 15 - 1000 BRUXELLES
Tel. 02 230 97 69 - Fax 02 230 26 76

SIEGE D'ANVERS:

Van der Sweepstraat 3 bus 44 - 2000 ANTWERPEN
Tel. 03 216 28 90 - Fax 03 236 86 65
E-mail: btv.antwerpen@btvcontrol.be

BUREAUX REGIONAUX:

- Secteur de Liège:**
4000 LIÈGE, Rue Julien d'Andrimont 1 bte 2
Tel. 04 253 19 72 - Fax 04 225 01 58
E-mail: btv.liege@btvcontrol.be
- Secteur de Namur et Luxembourg:**
5590 CINEY, Avenue du Sainfoin 25
Tel. 083 21 35 27 - Fax 083 21 45 17
E-mail: btv.namur@btvcontrol.be
- Secteur de Hainaut:**
7160 CHAPPELLE-LEZ-HERI, AIMONT, Rue des Bureaux 1 A
Tél. 064 33 64 55 - Fax 064 33 05 08
E-mail: btv.hainaut@btvcontrol.be
- Secteur de Brabant Wallon:**
1360 PERWEZ, Av. Wilmar 129 bte 1 Tél. 081 65 84 59 - Fax 081 65 84 78
E-mail: btv.brabantwallon@btvcontrol.be
- Secteur de Bruxelles:**
1190 BRUXELLES, Chaussée de Ruisbroek 75
Tel. 02 230 81 82 - Fax 02 230 80 08
E-mail: btv.brussel@btvcontrol.be

0
3
0

0

0

- A: kookplaat
- B: oven
- C: stopcontact living + eetplaats
- D: stopcontact keuken werkblad
- E: verlichting GV
- F: verlichting 1ste + 2de + bel
- G: vaatwas
- H: wasmachien
- I: droogkast
- J: cv installatie
- K: badkamer + kelder
- L: stopcontact sik's + 2de

Erkend Organisme
 BTW
 Brusselsesteenweg 326
 9090 Melle
 Tel.: 09 252 45 45 GSM: -
 Fax: 09 252 50 50
 e-mail: btv.oostvlaanderen@btvcontrol.be



Plaats van de elektrische installatie
 Bauters Nico en Jo BVBA
 Dr. Dhaenenslaan 67
 9820 Merebeke
 Tel.: - GSM: -
 Fax: -
 e-mail: -
 BE 0452.719.883

Installateur
 NDM-Technics
 Zagmanstraat 17
 9810 Nazareth
 Tel.: 09 245 82 52 GSM: 0477 68 31 87
 Fax: 09 329 47 62
 e-mail: ndm@ndm-technics.be
 BTW BE 0811.423.113



p. 717
 Lijst Kringen
 Datum: 13/12/2011
 3 x 230V ~ 50Hz

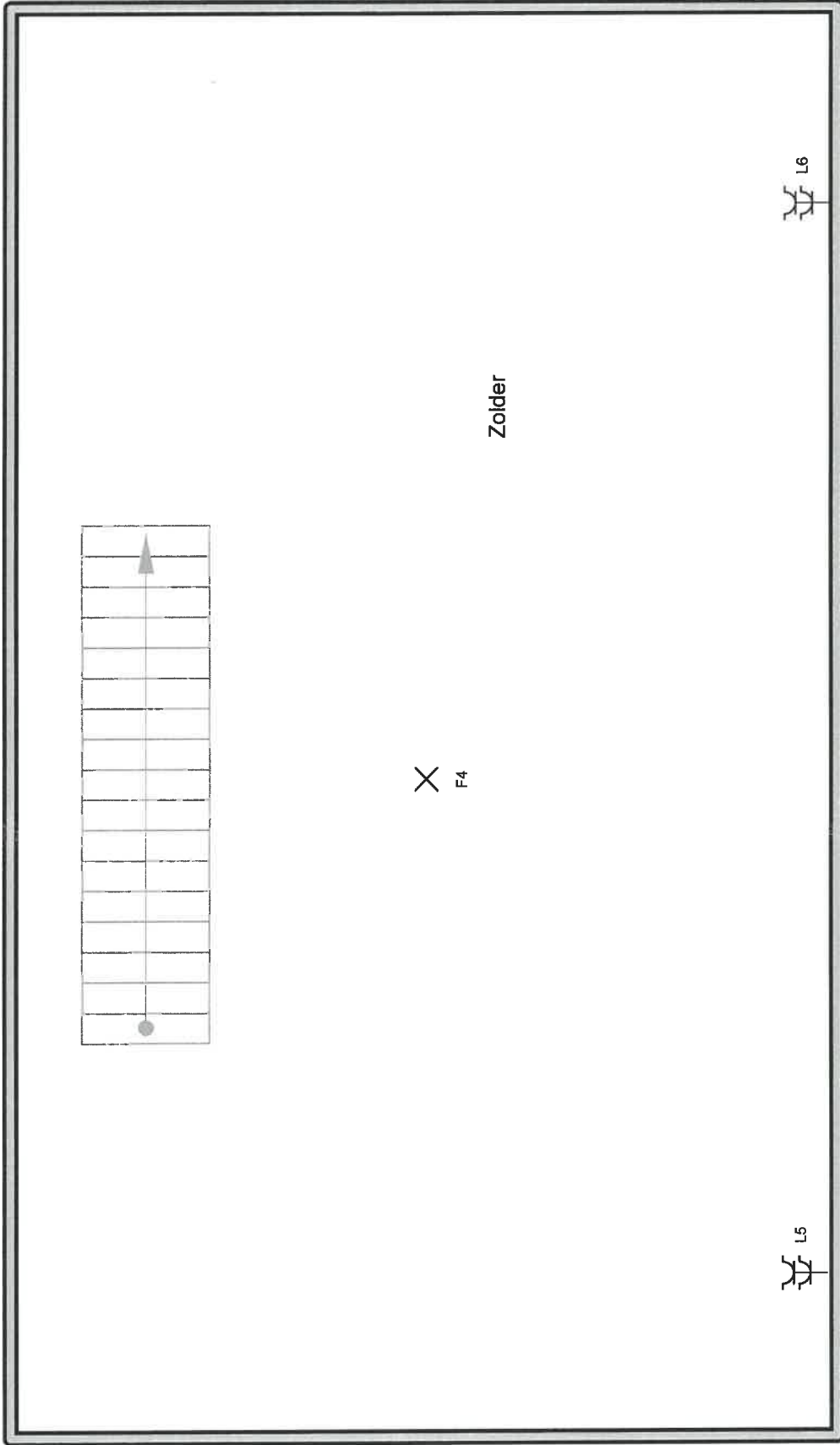

Erkend Organisme

BTW
Brusselsesteenweg 326
9090 Melle
Tel.: 09 252 45 45 GSM: -
Fax: 09 252 50 50
e-mail: btw.oostvlaanderen@btvcontrol.be

Plaats van de elektrische installatie

Bauters Nico en Jo BVBA
Dr. Dhaenenslaan 67
9820 Merelbeke
Tel.: - GSM: -
Fax: -
e-mail: -
BE 0452.719.883

Installateur

NDM-Technics
Zagmanstraat 17
9810 Nazareth
Tel.: 09 245 82 52 GSM: 0477 68 31 87
Fax: 09 329 47 62
e-mail: ndm@ndm-technics.be
BTW BE 0811.423.113



**p. 6/7
Situatieschema**

Datum: 13/12/2011
3 x 230V ~ 50Hz



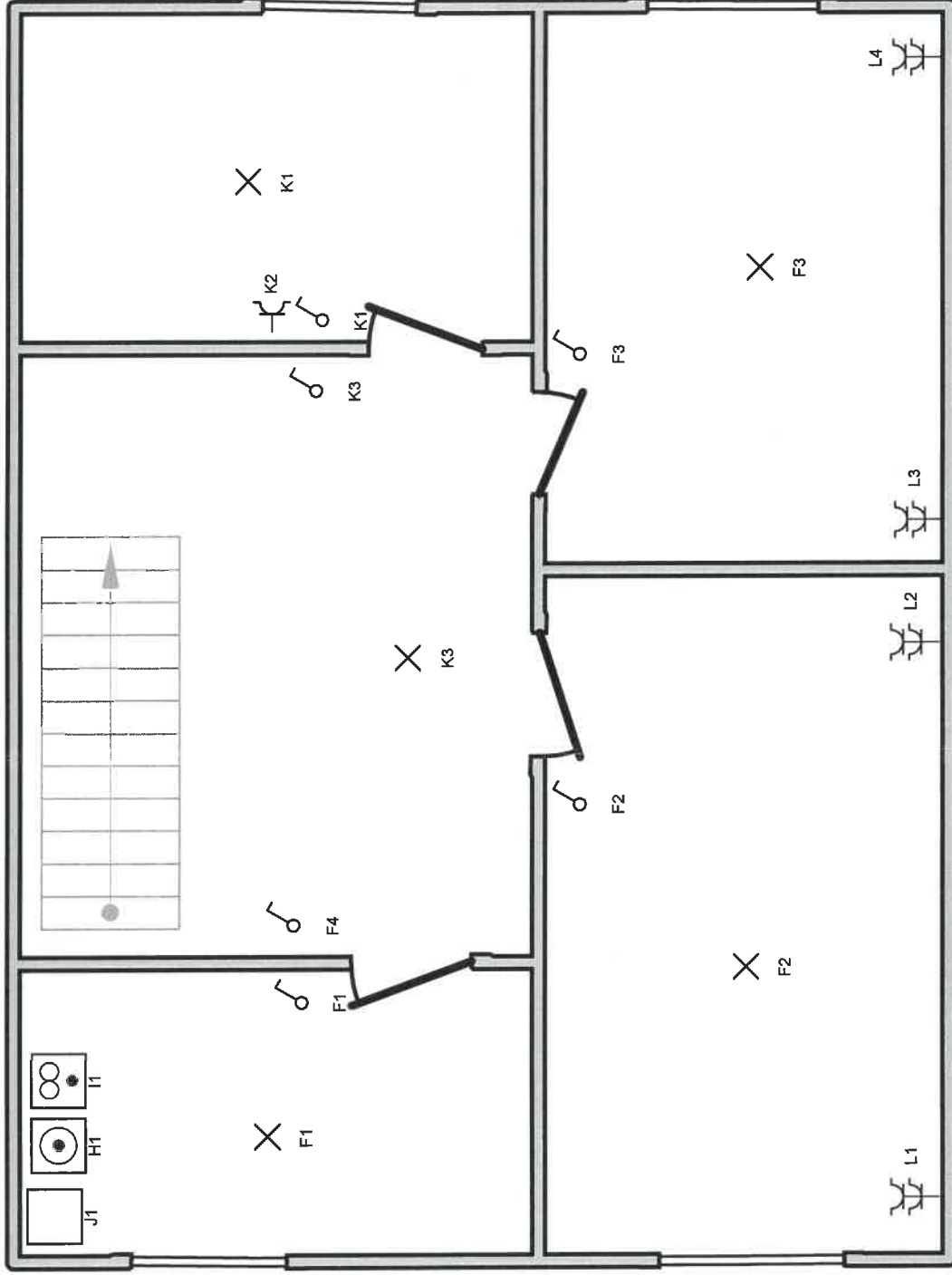

Erkend Organisme

BTV
 Brusselsesteenweg 326
 9090 Melle
 Tel.: 09 252 45 45 GSM: -
 Fax: 09 252 50 50
 e-mail: btv.oostvlaanderen@btvcontrol.be



Plaats van de elektrische installatie

Bauters Nico en Jo BVBA
 Dr. Dhaenenslaan 67
 9820 Merelbeke
 Tel.: - GSM: -
 Fax: -
 e-mail: -
 BE 0452.719.883

Installateur

NDM-Technics
 Zagmanstraat 17
 9810 Nazareth
 Tel.: 09 245 82 52 GSM: 0477 68 31 87
 Fax: 09 329 47 62
 e-mail: ndm@ndm-technics.be
 BTW BE 0811.423.113



**p. 5/7
 Situatieschema**

Datum: 13/12/2011

3 x 230V ~ 50Hz

11

C

C

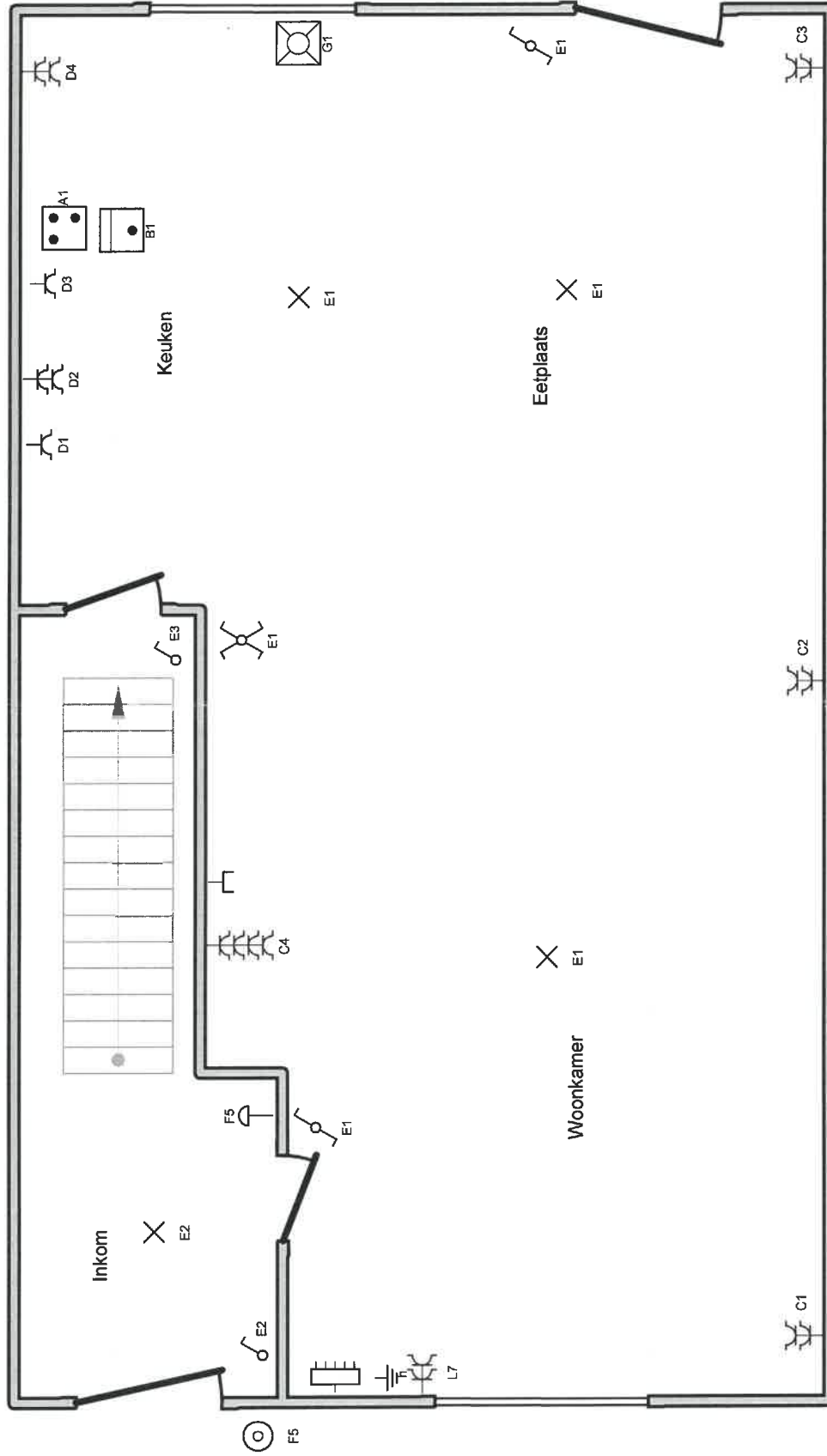

Erkend Organisme

BTW
 Brusselsesteenweg 326
 9090 Melle
 Tel.: 09 252 45 45 GSM: -
 Fax: 09 252 50 50
 e-mail: btw.oostvlaanderen@btvcontrol.be



Plaats van de elektrische installatie

Bauters Nico en Jo BVBA
 Dr. Dhaenenslaan 67
 9820 Merelbeke
 Tel.: - GSM: -
 Fax: -
 e-mail: -
 BE 0452.719.883

Installateur

NDM-Technics
 Zagmanstraat 17
 9810 Nazareth
 Tel.: 09 245 82 52 GSM: 0477 68 31 87
 Fax: 09 329 47 62
 e-mail: ndm@ndm-technics.be
 BTW BE 0811.423.113



11

12

13

Kelder

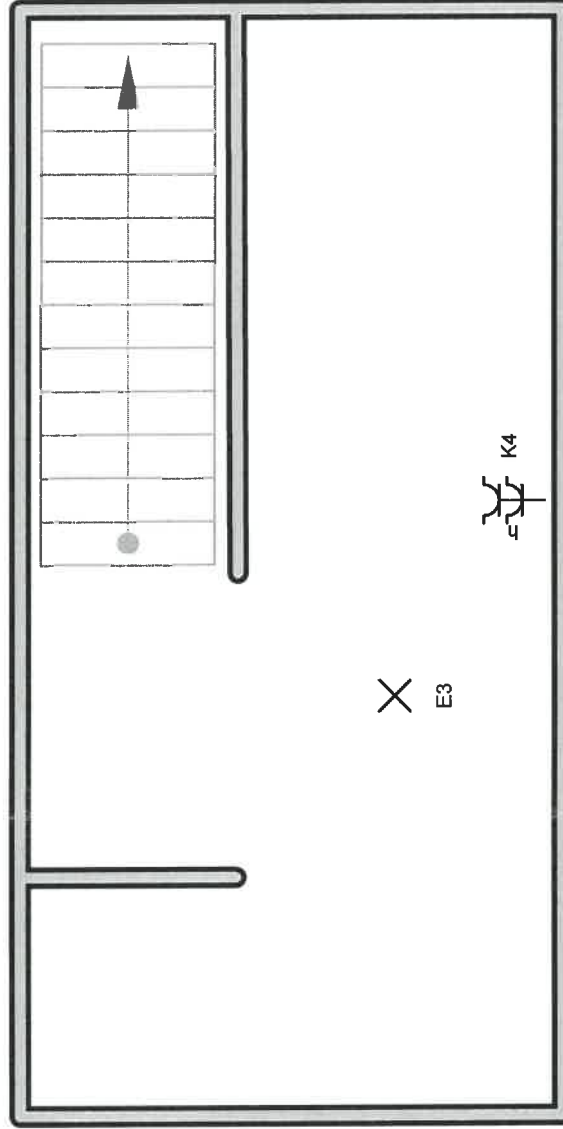

Erkend Organisme

BTW
Brusselsesteenweg 326
9090 Melle
Tel.: 09 252 45 45 GSM: -
Fax: 09 252 50 50
e-mail: btw.oostvlaanderen@btvcontrol.be



Plaats van de elektrische installatie

Bauters Nico en Jo BVBA
Dr. Dhaenenslaan 67
9820 Merebeke
Tel.: - GSM: -
Fax: -
e-mail: -
BE 0452.719.883

Installateur

NDM-Technics
Zagmanstraat 17
9810 Nazareth
Tel.: 09 245 82 52 GSM: 0477 68 31 87
Fax: 09 329 47 62
e-mail: ndm@ndm-technics.be
BTW BE 0811.423.113



p. 37

Situatieschema

Datum: 13/12/2011

3 x 230V ~ 50Hz

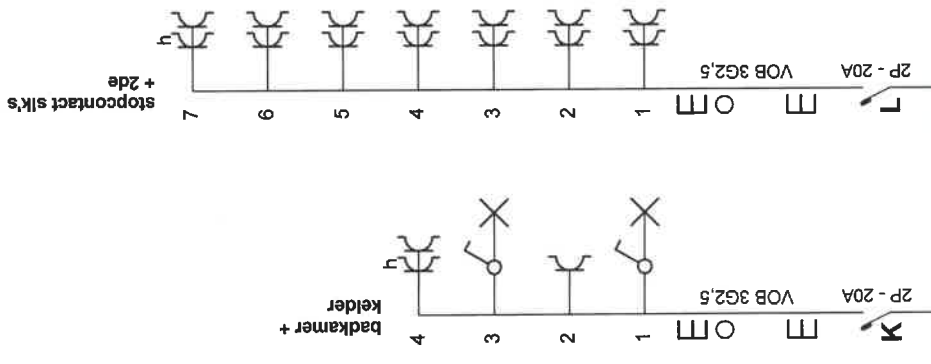

Erkend Organisme

BTW
 Brusselssesteenweg 326
 9090 Melle
 Tel.: 09 252 45 45 GSM: -
 Fax: 09 252 50 50
 e-mail: btw.oostvlaanderen@btvcontrol.be



Plaats van de elektrische installatie

Bauters Nico en Jo BVBA
 Dr. Dhaenenslaan 67
 9820 Merelbeke
 Tel.: - GSM: -
 Fax: -
 e-mail: -
 BE 0452.719.883

Installateur

NDM-Technics
 Zagmanstraat 17
 9810 Nazareth
 Tel.: 09 245 82 52 GSM: 0477 68 31 87
 Fax: 09 329 47 62
 e-mail: ndm@ndm-technics.be
 BTW BE 0811.423.113



**p. 2/7
 Eindraadschema**

Datum: 13/12/2011
 3 x 230V ~ 50Hz

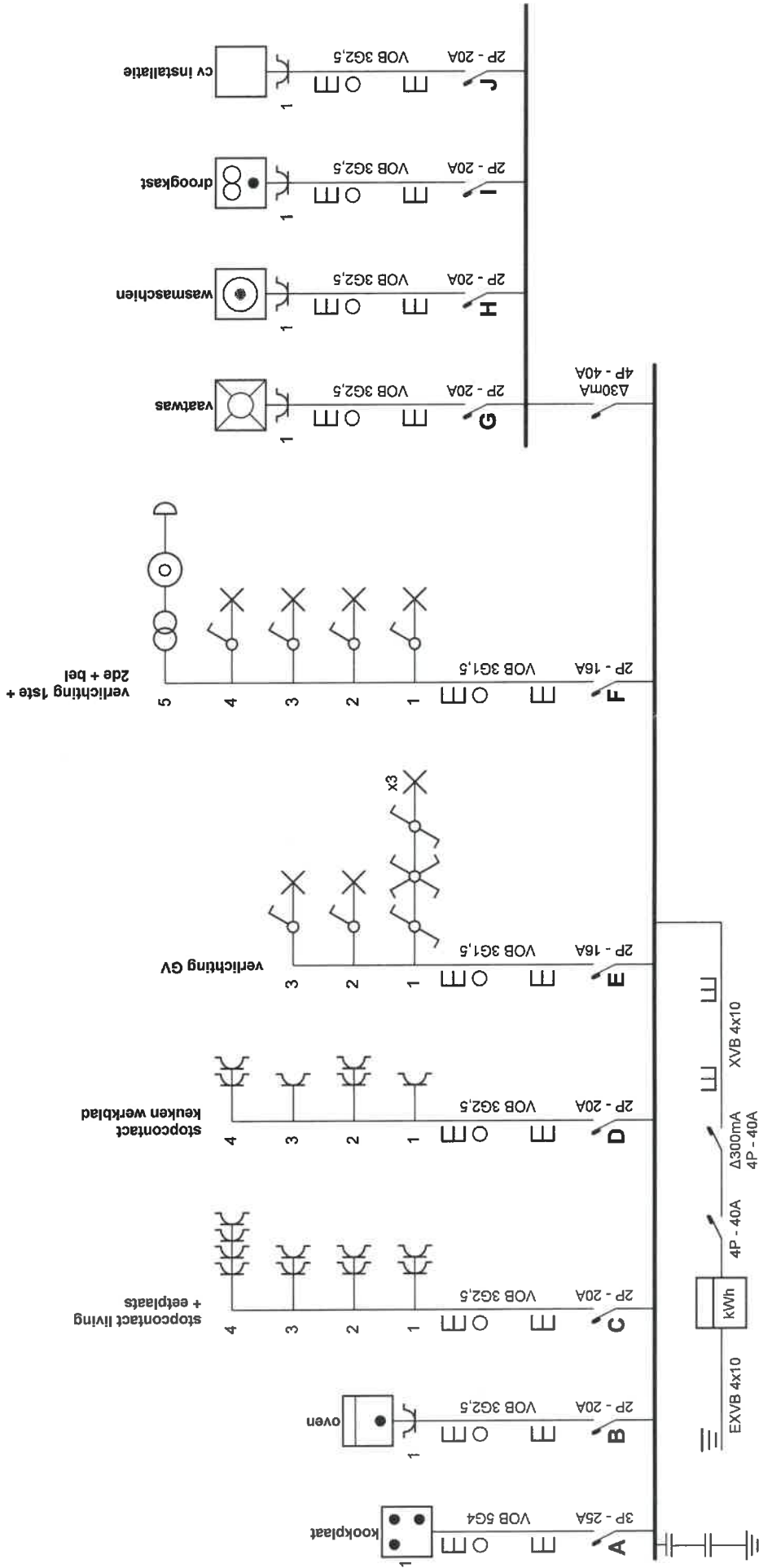

Erkend Organisme
 BTW
 Brusselssesteenweg 326
 9090 Melle
 Tel.: 09 252 45 45
 Fax: 09 252 50 50
 e-mail: btw.oostvlaanderen@btvcentrol.be

Plaats van de elektrische installatie
 Bauters Nico en Jo BVBA
 Dr. Dhaenenslaan 67
 9820 Merelbeke
 Tel.: - GSM: -
 Fax: -
 e-mail: -
 BE 0452.719.883

Installateur
 NDM-Technics
 Zagmanstraat 17
 9810 Nazareth
 Tel.: 09 245 82 52 GSM: 0477 68 31 87
 Fax: 09 329 47 62
 e-mail: ndm@ndm-technics.be
 BTW BE 0811.423.113



p. 1/7
Eendraadschema
 Datum: 13/12/2011
 3 x 230V ~ 50Hz

10

C

C



NDM-TECHNICS
Zagmanstraat 17
9810 Nazareth
BE 811.423.113

Technisch dossier

Dr. Dhaenenslaan 67,
9820 Merelbeke