

Atlas Controle
Chaussée De La Hulpe 181 box 1
1170 Brussels
Belgium

VERSLAG VAN ONDERZOEK: HUISHOUDELIJKE ELEKTRISCHE INSTALLATIE

Verslag Nr:

19.352

Datum van bezoek:

19-01-2023

Plaats van het onderzoek:

Gemzenstraat 45 Antwerpen 2610

Inspecteur:

Abdelaziz Achbari

Aard onderzoek:

Controlebezoek (Livre 1 6.5)

De datum van opstelling:

V1 19-01-2023 12:48:37

Volgend controlebezoek:

19-01-2048

Algemene gegevens

Adres van de installatie

Gemzenstraat 45 Antwerpen 2610

Appartement aanduiding

Bus 202

Gebouw

Appartement 2de verdiep rechts

Eigenaar

Eigenaar Gemzenstraat 45/bus 202 -2610 Antwerpen, Belgique

Adres van de eigenaar

Gemzenstraat 45 Antwerpen 2610

Installateur

Gegevens verdeler

DNB

Fluvius

Nummer teller

43061642

EAN code

Meter/bord verbinding

VOB 4X10

Net spanning

2 x 230 V

Maximum beveiliging

32 A 2P

Onderzoek

Schémas/plans

OK

Equipotentiale verbindingen

OK

Fudamenten

vóór 81

Elektrische installatie

vanaf 81

Beschrijving van de installatie

Zie schema's

Aantal verdeelborden

1

Hoofd differentieelschakelaar

300mA - 40A - type A

DK Test van DSR

OK

ΔI_n

OK

Controle van de staat

OK

Opgesteld materieel

OK

beschermingsinrichtingen tegen directe aanraking

OK

beschermingsinrichtingen tegen indirecte aanraking

OK

beschermingsinrichtingen tegen overstroom

OK

Type aardelektrode

Baar

Weerstand aardelektrode (Ω)

13

Isolement ($M\Omega$)

281

Besluit

BESLUIT : CONFORM

De elektrische installatie voldoet aan de eisen van Boek 1 van de AREI (Koninklijk Besluit van 8/09/2019: C-2020/30795 + C-2020/30794) betreffende

+32 2 726 64 04 info@atlascontrole.be http://www.atlascontrole.be TVA: BE0732536476

Atlas Contrôle

Chaussée De La Hulpe 181 box 1

1170 Brussels

Belgium

elektrische installaties met lage en zeer lage spanning. De volgende inspectie moet uiterlijk op datum van controle + 25 jaar worden uitgevoerd. Indien van toepassing, zijn door Atlas Contrôle afdoende maatregelen getroffen om te waarborgen dat de ingangsklemmen van het differentiële stroombeveiligingsapparaat aan het begin van de elektrische installatie door verzegeling ontoegankelijk zijn gemaakt en dat het (de) éénregelige schema('s) en de positietekening(en) door Atlas Contrôle opnieuw zijn gecontroleerd.

Handtekening van de inspecteur

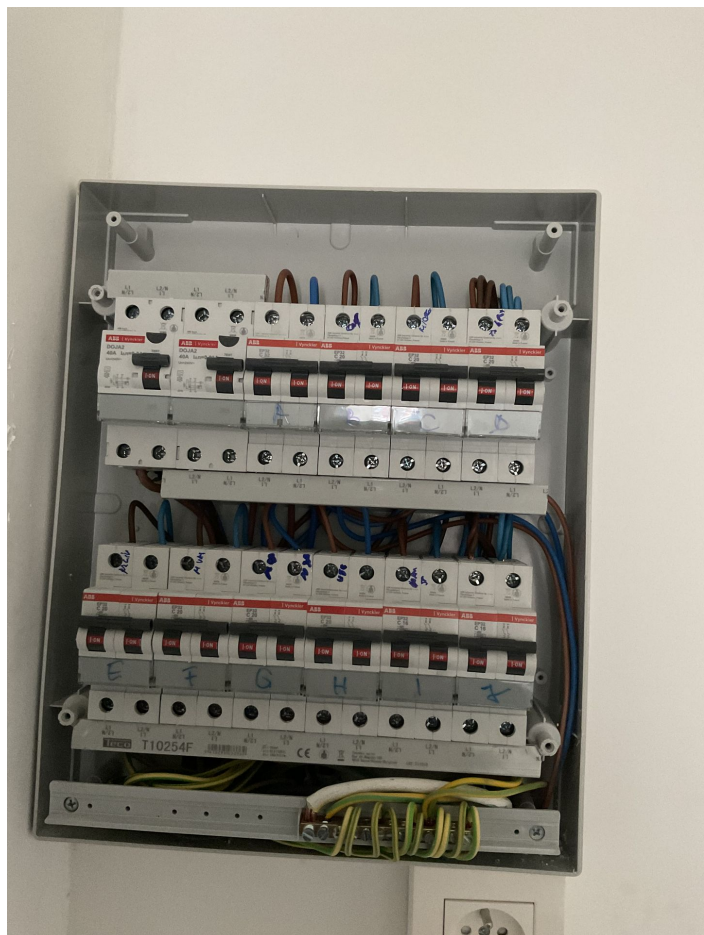
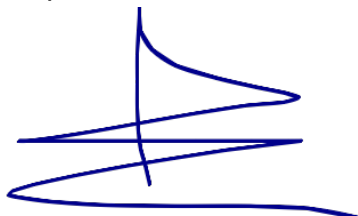

Verdeelborden 1

[Opmerkingen lijst](#)

Bewoordingen

Referentie

Geen inbreuken

RDE1