

- Légende**
- 01 Tuiles rouges
 - 02 Façade peinte en gris-beige
 - 03 Enduit fon clair
 - 04 Plâtre blanc
 - 05 Balustrade en fer forgé
 - 06 Balustrade en acier
 - 07 Porte en chêne peint en noir
 - 08 Châssis en bois peint en noir
 - 09 Châssis en PVC blanc
 - 10 Comble et auvent en PVC blanc
 - 11 Linteaux
 - 12 Vitres
 - 13 Courne mur en céramique

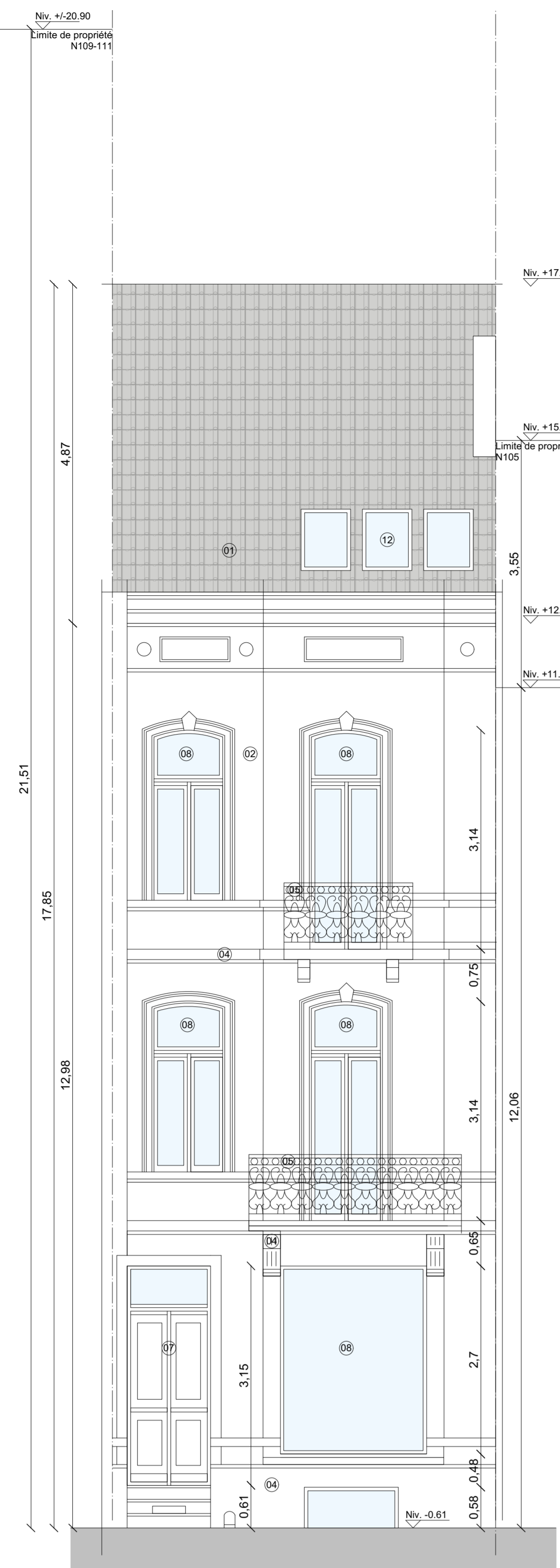

Façade avant

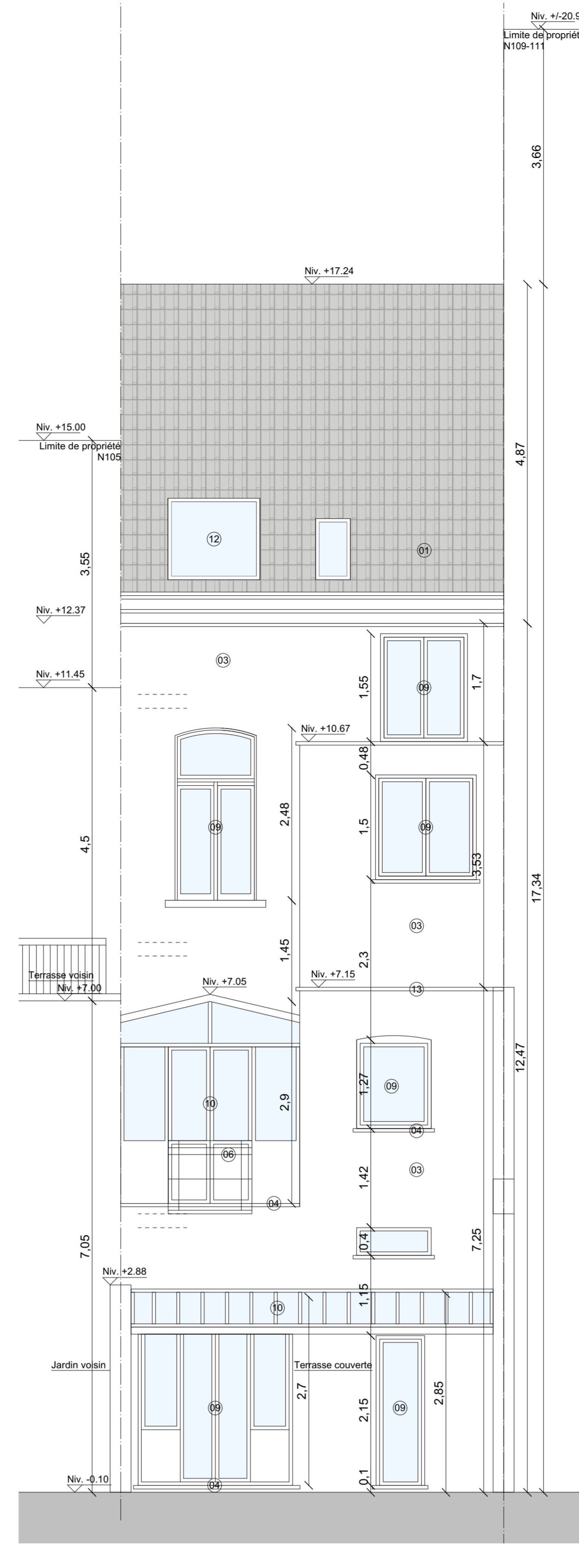

Façade arrière

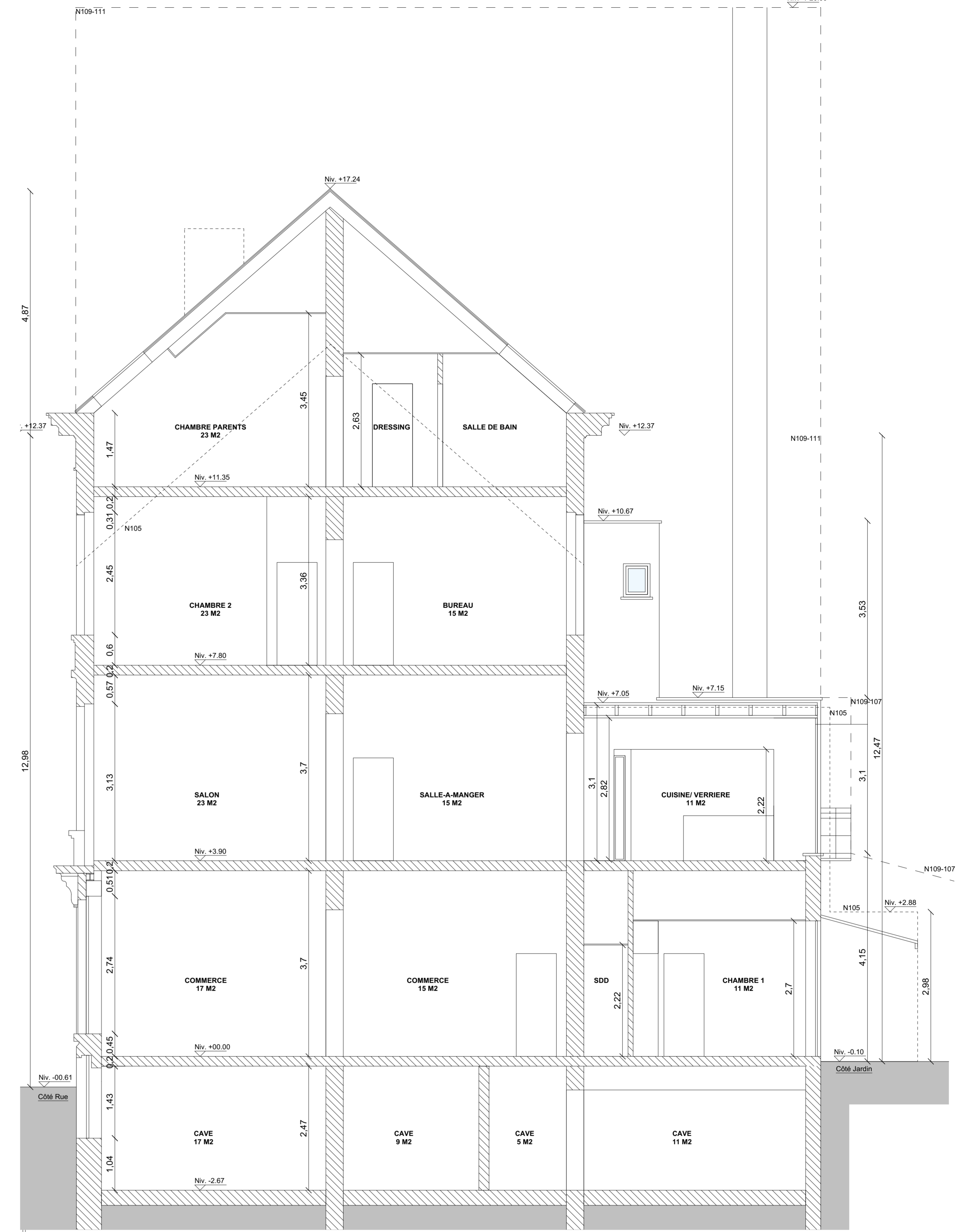

Coupe AA'

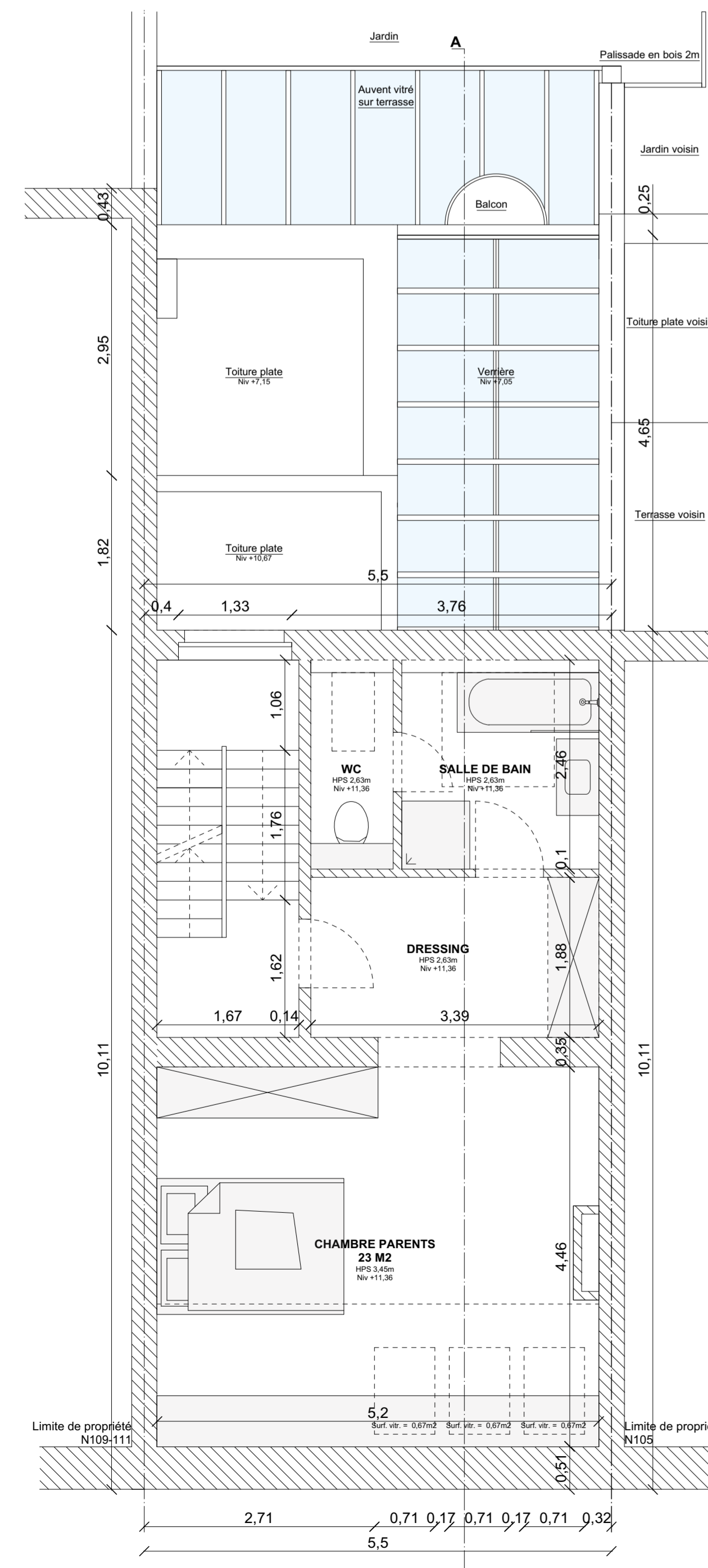

Plan 3ème étage

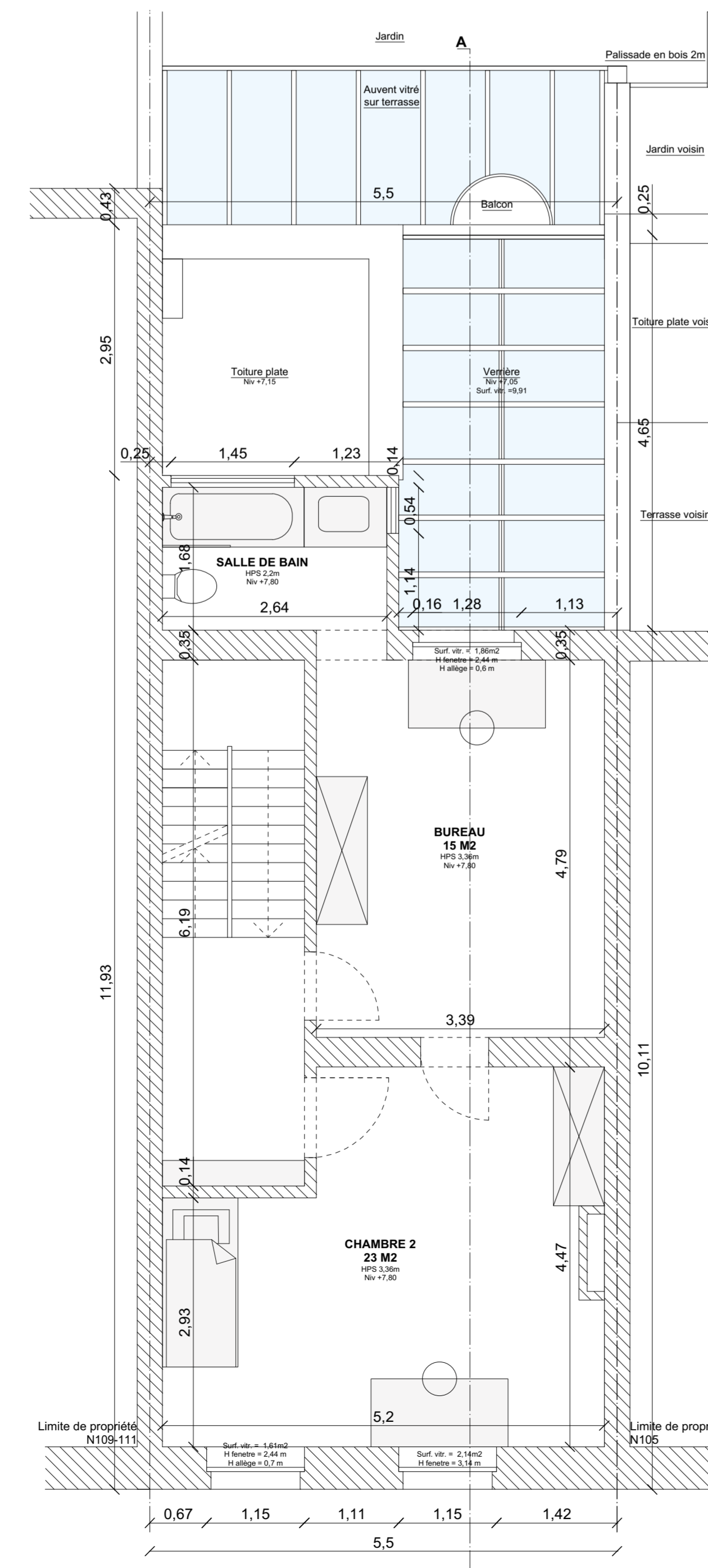

Plan 2ème étage

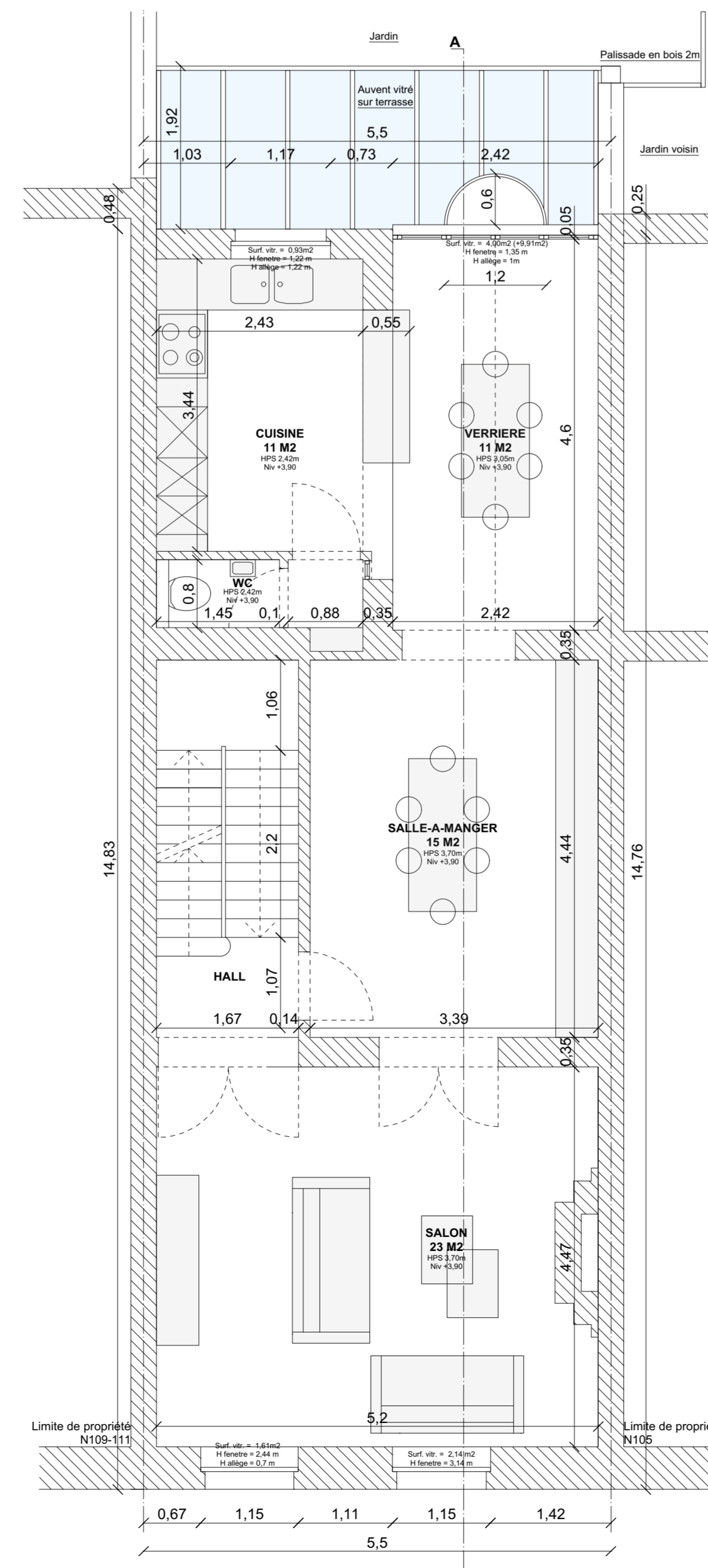

Plan 1er étage

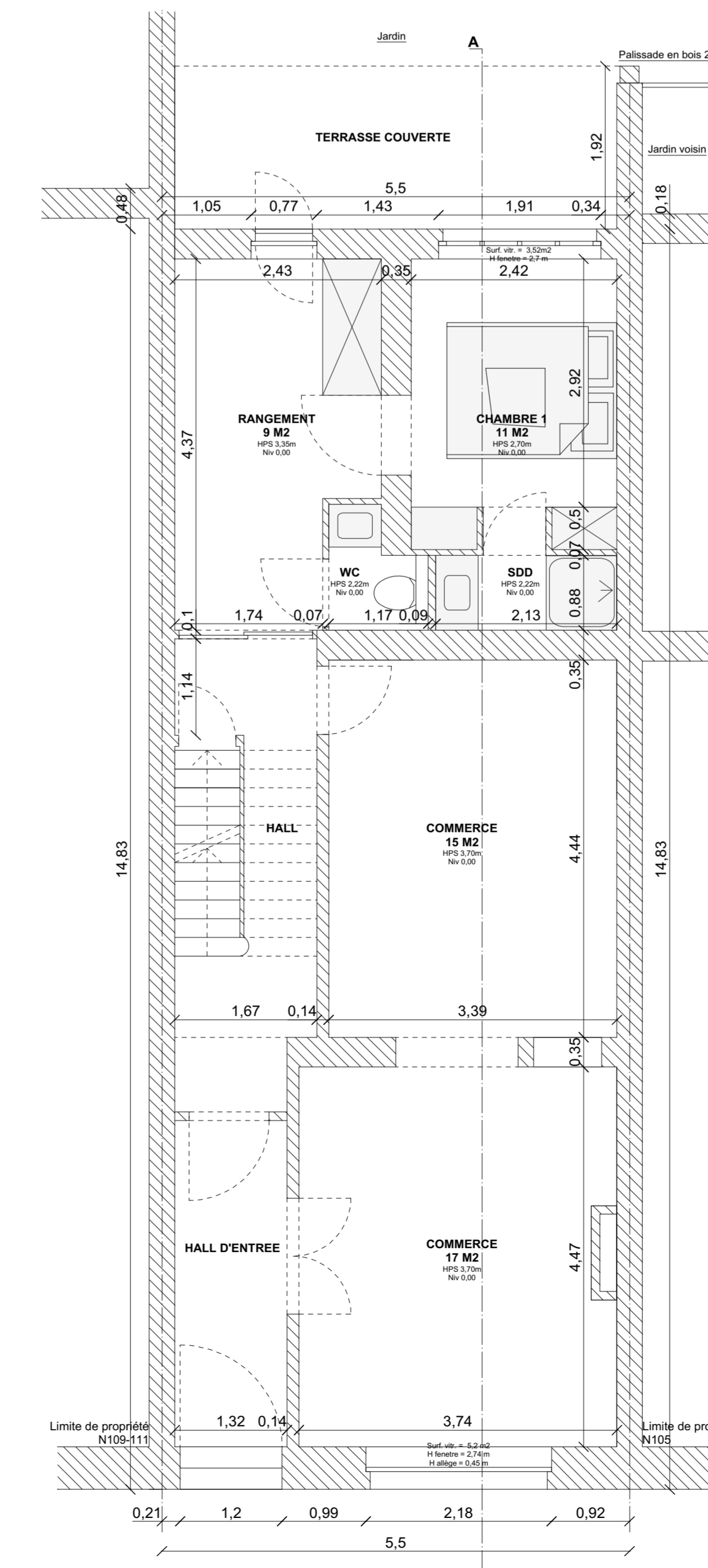

Plan Rez-de-Chaussée

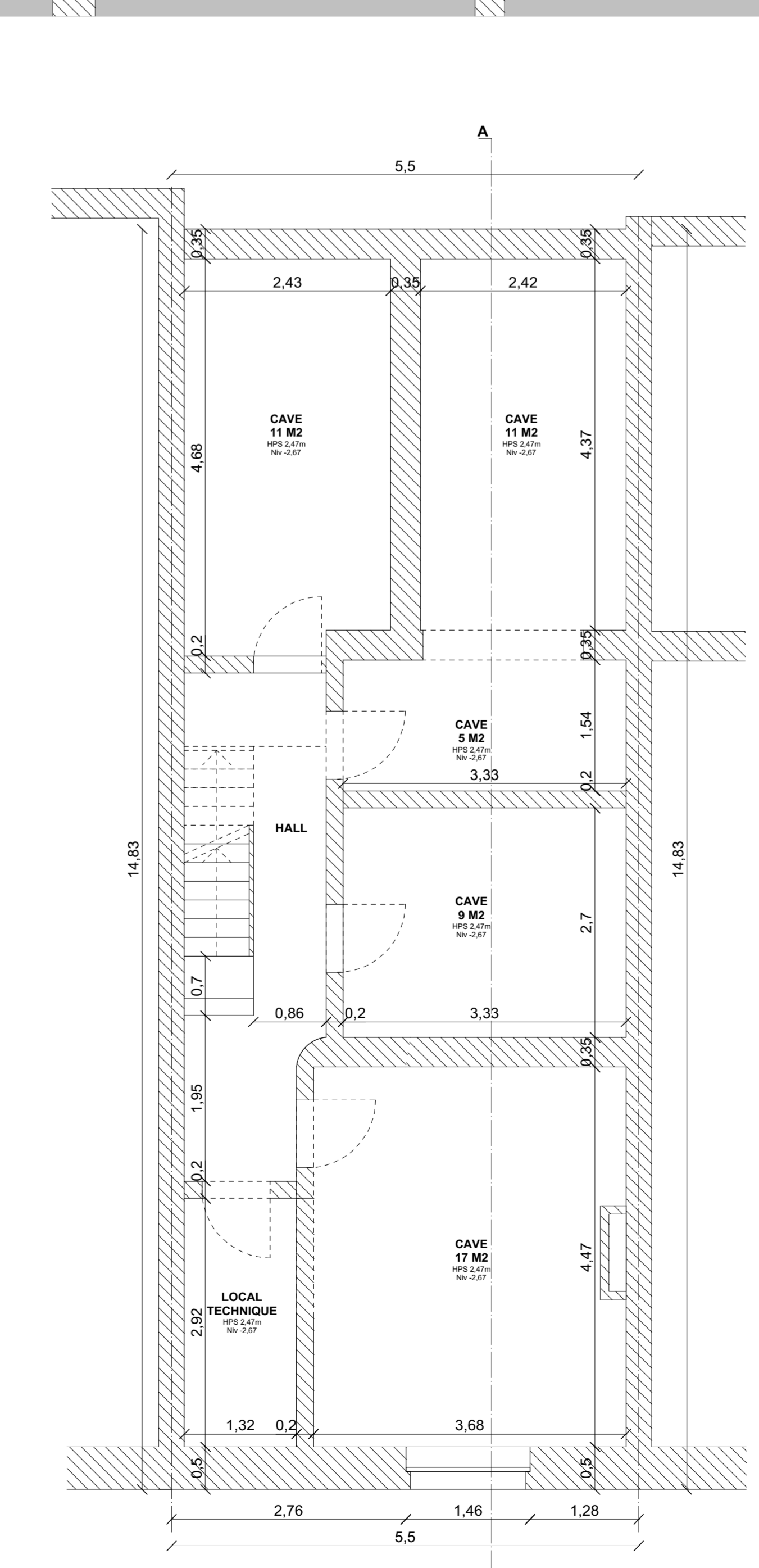

Plan cave

REGULARISATION D'UNE MAISON UNIFAMILIALE AVEC REZ COMMERCIAL
 RUE DEFACOZ N°107 A 1060 SAINT-GILLES
 1dv / B342 y11

MAITRE D'OUVRAGE: **Mme M.E. SCOPPIO et M. A. CORDEWENER**
 RUE DEFACOZ
 A 1060 SAINT-GILLES
 Tél: 0498 95 41 29
 e-mail: mme-elena.scoppio@ec.europa.eu

ARCHITECTE: **Mme Pascale ANGENOT**
 61 ROELANDSHEIDE
 A 3060 TEROUVEN.
 Tél: 0475 35 71 62
 e-mail: pascale.angenot@gmail.com

POUR ACCORD MAITRE D'OUVRAGE: _____ L'ENTREPRENEUR

DATE: 02/2017 ECHELLE: 1/50

INDICE: 2/3

MODIFICATION:

A.	D.
B.	E.
C.	F.

- PLANS - COUPE - ELEVATIONS -
 (situation de fait)

REMARQUES: