

3 -> (Rookkleef) vloer (vloer)

Lidkerkebuurt, Rogier Kortla
Dnr. en Mevr. dat 5
Bogaerdenstraat 5

Dnr. H. Vliegen
Sectie B, nr. 366 E-C

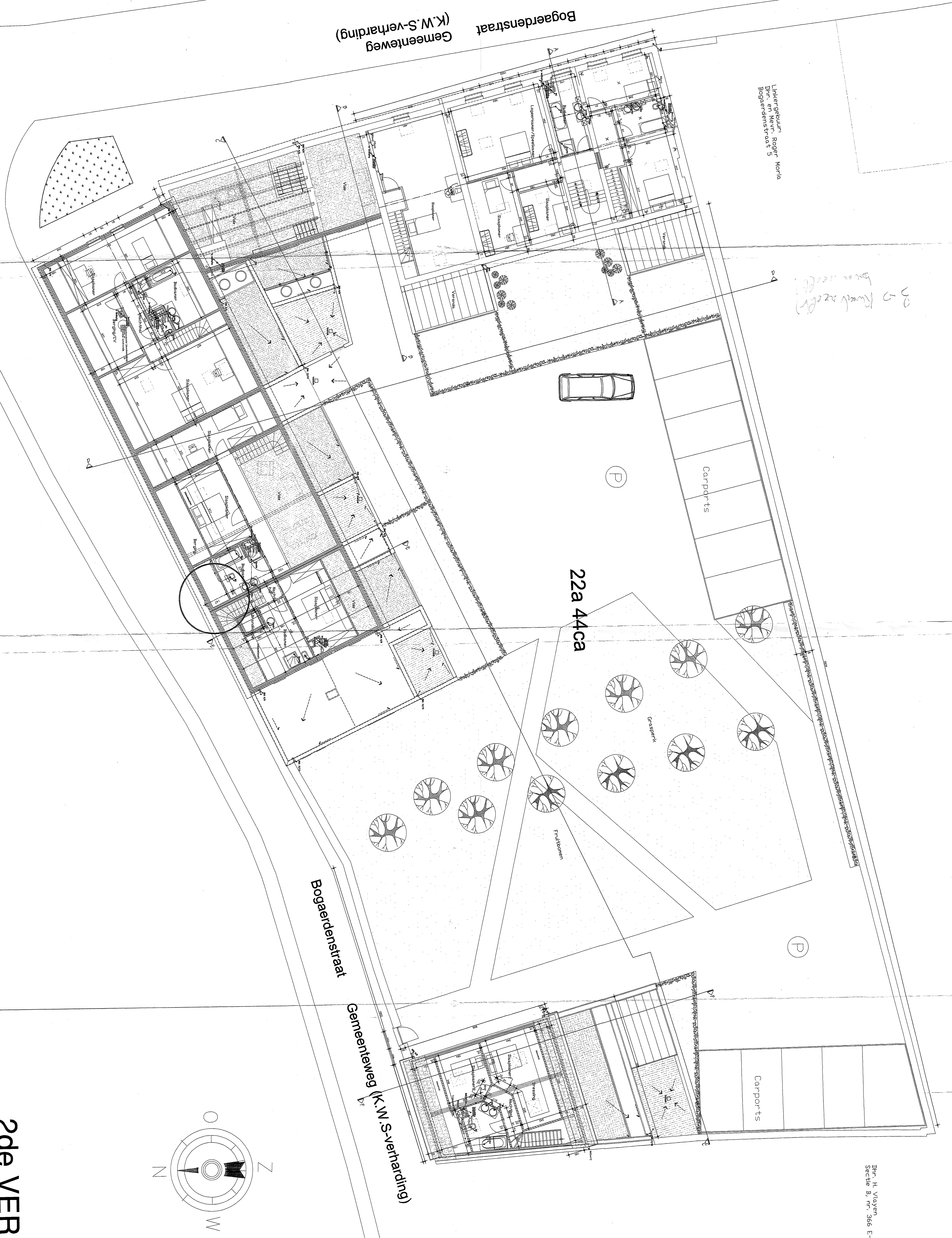

ALGEMENE OPMERKING:
- maatverfijning bestaande toestand is onder voorbehoud
- alle maten zijn ter plaatse vooraf te controleren

MATERIALEN

- 1. dorpel in betonsteen
- 1' stalen handsteden
- 2. handkroonwielsteen gemiddeld - rood/bruin/paars
- 3. handkroonwielsteen - rood/bruin/paars
- 4. af te breken
- 5. houten balenbekleding (type adalga)
- 6. baksteenwielsteen
- 7. raamen / deuren in hout - wit geschilderd
- 8. raamen / deuren in hout - real western cedar
- 9. dakrand in hout - wit
- 10. dakrand in aluminium
- 11. geschilderd baksteenwielsteen
- 12. dakgooten in gebakken aardewerk - rood-waarn
- 13. dakgooten in gebakken aardewerk - wit
- 14. glaswielsteen
- 15. raamen / deuren in aluminium - donkergrauw
- 16. ras leuning
- 17. dakrand in hout - wit

PROVINCIE: VLAAMS-BRABANT
STAD: ZOUTLEEUW

BOUWHEER: ALDIMO nv
KABBEEKVEST 6
B-3300 TIENEN

ONDERWERP: Aanvulling stedensociokundige vergunning nr. 2003/0118
- aanbouw van drie veranda's
- achtergevel WE 11/n4 in houten bekleding type sidings
- En naar aanleiding van brandpreventieverstoring nr. 28504
- blootstelling van een brandkoepel in dak woonsteheld 10
- Herinrichting van de gemeenschappelijke binnenruimte
- Implantatie van 12 carports
- BOGAERDENSTRAAT 7-9 TE 3440 ZOUTLEEUW
- KADASTER: SECIE B, 1 STE AFD.: NRS 369 D.370 E, 370 F

DATUM:	WIJZIGINGEN:
A	BILJAGE VAN HET BESLUIT VAN LIET COLLEGE VAN BURGEMEESTER SCHRIJVEN KANZOUTLEEUW, 27/05/2005

ONTWERPER: **STUDIOBUREAU RIMANQUE NV**
 KABBEEKVEST 6
 B-3300 TIENEN
 T. 016/82.06.05
 F. 016/82.05.98
 I.F. L. RIMANQUE
 VERANTWOORDELIJKE

- UITVOERINGSPLAN -
NIEUWE TOESTAND:
2 DE VERDIEPING

DOSSIER: Z 103
 DATUM: 24.05.2005
 SCHAAL: 1/100
 OPENING: 1.05 x 0.594 m
 GETEKEND: DC
 NAAM: DC
 PLAN: NBA
5/6

2de VERDIEPING
Schaal: 1/100